

SEI UN LAVORATORE DEL SETTORE METALMECCANICO ARTIGIANATO ?



HAI BISOGNO DI INFO

O DI SUPPORTO PER LE RICHIESTE
DELLE PRESTAZIONI DELL' **EBAM** ?

**Contatta l'Operatore
Fim Cisl Marche
della tua zona**



SUSSIDIO PER CONGEDO PARENTALE

Nel caso di aspettativa facoltativa per maternità, fino ad un periodo massimo di 6 mesi, viene riconosciuto un contributo di importo massimo pari a **300,00 Euro** al mese.

Per le ASSUNZIONI PART -TIME la quota sarà commisurata all'orario di lavoro individuale contrattualmente previsto.

➡ La domanda deve essere presentata alla fine di ogni periodo richiesto !!



Documentazione richiesta:

- Domanda Inoltrata all'Inps
- Buste Paga del periodo richiesto

MALATTIA DI LUNGA DURATA

Il Fondo mette a disposizione per i dipendenti che richiedono l'ASPETTATIVA NON RETRIBUITA per MOTIVI DI SALUTE al fine del mantenimento del proprio posto di lavoro

DOPO L'UTILIZZO DI TUTTO IL PERIODO MASSIMO DI COMPORTE per malattia previsto dal CCNL applicato, un contributo di **250,00 Euro** al mese per un **MAX DI 6 MESI**

PER LE ASSUNZIONI PART-TIME la quota sarà commisurata all'orario di lavoro.

➡ La domanda deve essere presentata alla fine del periodo richiesto !!

Documentazione richiesta:

- Richiesta di aspettativa non retribuita
- Buste paga del periodo richiesto
- Certificazione medica

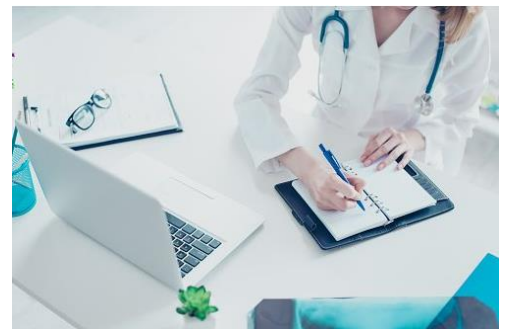

INTEGRAZIONE MALATTIA SUPERIORE A 180 GIORNI

Il Fondo mette a disposizione dei dipendenti un contributo MAX di **300 euro** al mese per un **MAX DI 6 MESI** nel caso di MALATTIA SUPERIORE A 180 GIORNI.

Il contributo mensile sarà pari a 150 euro se il periodo richiesto di ogni singolo mese è uguale o inferiore a quindici giorni di calendario; se superiore l'importo spettante è di 350 euro.

PER LE ASSUNZIONI PART-TIME la quota sarà commisurata all'orario di lavoro.

➡ La domanda deve essere presentata alla fine del periodo richiesto !!

Documentazione richiesta:

○ Buste paga del periodo richiesto



BONUS BOLLETTE

Il Fondo riconosce un CONTRIBUTO DI **120 EURO** una tantum a favore dei lavoratori componenti di nuclei familiari che hanno un ISEE FINO A 18.500 EURO

per i costi sostenuti per l'energia elettrica nel 2023

!! Sarà riconosciuto anche se il titolare del contratto di fornitura elettrica è intestato al coniuge/convivente.

Documentazione richiesta:

- Buste paga del mese della fattura energia elettrica
- Attestazione Isee
- Dichiarazione sostitutiva dello stato di famiglia



CONTRIBUTO TRASPORTO PUBBLICO

Il Fondo mette a disposizione un **CONTRIBUTO PARI AL 50%** delle spese sostenute per l'abbonamento nominativo del trasporto pubblico utilizzato per il tragitto casa-lavoro

per un MAX DI ANNUO DI 150 EURO A LAVORATORE.

!! La domanda sarà unica per l'intero anno 2023.

Documentazione richiesta:

Abbonamento Trasporto



BONUS SPESE SCOLASTICHE & PC

Il Fondo mette a disposizione un **CONTRIBUTO** per l'iscrizione dei propri figli, FREQUENTANTI LE SCUOLE MEDIE INFERIORI E SUPERIORI NELL'ANNO SCOLASTICO 2023/2024

Il contributo è:

- Euro 150,00** per le MEDIE INFERIORI
- Euro 200,00** per le MEDIE SUPERIORI.

INOLTRE verrà riconosciuto un **ULTERIORE CONTRIBUTO** pari ad **Euro 150,00** per l'ACQUISTO, nell'anno 2023, di un Pc o Tablet nuovi per il proprio figlio, fiscalmente a carico, frequentante la scuola media inferiore o superiore. Nella domanda dovrà essere allegata la fattura di acquisto intestata all'avente diritto o lo scontrino del bene per cui si richiede il contributo.

La domanda PER ENTRAMBE le prestazioni può essere presentata per ISEE IN CORSO DI VALIDITÀ NON SUPERIORE A EURO 20.000,00.

!! Entrambi i genitori non possono richiedere il contributo per lo stesso figlio, anche se lavoratori di aziende diverse.

Documentazione richiesta:

- Attestazione Isee in corso di validità
- Busta paga del mese precedente la domanda
- Certificato o autocertificazione di iscrizione alla scuola
- Scontrino o fattura di acquisto (esclusivamente per il Bonus PC)

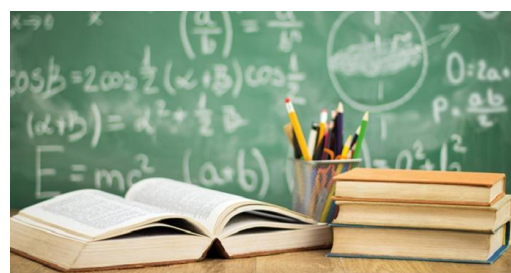

ASSEGNO ALLO STUDIO

Il Fondo mette a disposizione per i titolari, soci, collaboratori familiari, lavoratori e per i rispettivi figli fiscalmente a carico di uno dei genitori, un assegno di studio con le seguenti modalità:

CONTRIBUTO DI 400 EURO

al Conseguimento del Diploma con Votazione MINIMA DI 80/100.

CONTRIBUTO DI 500 EURO

al Conseguimento della Laurea Triennale che deve avvenire ENTRO 4 anni dalla prima iscrizione.

CONTRIBUTO DI 750 EURO

al Conseguimento della Laurea Magistrale che deve avvenire ENTRO 3 anni dalla prima iscrizione;

CONTRIBUTO DI 1.250 EURO

al Conseguimento della Laurea a Ciclo Unico se avvenuto rispettivamente ENTRO 6 o 7 anni dalla prima iscrizione.

!! Entrambi i genitori non possono richiedere il contributo per lo stesso figlio anche se lavoratori di aziende diverse.

Documentazione richiesta:

- Dichiarazione di conseguimento rilasciato dalla scuola o Autocertificazione relativa alla carriera universitaria reperibile nel portale degli studenti dell'Ateneo frequentato
- Busta paga del mese precedente la domanda
- Mod. 730/Unico o CU in assenza di dichiarazione
- Tesserino del codice fiscale dello studente



CONTRIBUTO FREQUENZA ASILI NIDO

Il Fondo mette a disposizione un CONTRIBUTO PER LA FREQUENZA, nell'anno 2023, DEL FIGLIO ALL'ASILO NIDO purché superiore a tre mesi.

La domanda può essere presentata per ISEE NON SUPERIORE A 26.000,00 EURO.

Il CONTRIBUTO MAX concedibile è di **euro 500,00**..:

!! Entrambi i genitori non possono richiedere il contributo per lo stesso figlio anche se lavoratori di aziende diverse.

Documentazione richiesta:

- attestazione Isee
- Busta paga dei mesi per cui si richiede il contributo ricevute delle rette mensili versate



CONTRIBUTO SPESE SANITARIE

Il Fondo di Sostegno al Reddito mette a disposizione un

CONTRIBUTO PARI AL 10 PER CENTO DELLA SPESA SANITARIA

DETRAIBILE DICHIARATA NELLA DENUNCIA DEI REDDITI,

FINO AD UN MAX EROGABILE DI 700 EURO.

LE SPESE SANITARIE complessive dichiarate dal soggetto e dalle persone fiscalmente a carico DEVONO ESSERE SUPERIORI A 1.500 EURO.

!! Viene stabilito che la data in cui sorge il diritto per la richiesta del contributo sanitario, è il 31 dicembre dell'anno di riferimento della denuncia dei redditi (mod. 730 o unico).

Il dipendente deve inoltre avere almeno 6 MESI DI PERMANENZA CONTINUATIVA IN AZIENDA nell'anno di riferimento. L'intervento del fondo non può essere concesso a soggetti che siano a carico di altri contribuenti ovvero che non abbiano una propria dichiarazione dei redditi. !!

Documentazione richiesta:

- Mod. 730/Unico
- Busta paga del mese di dicembre relativa all'anno di competenza dei redditi



CONTRIBUTO ATTIVITÀ SPORTIVA PER FIGLI MINORI

Un **CONTRIBUTO DEL 50 PER CENTO DELLE SPESE SOSTENUTE** per la partecipazione ad **ATTIVITÀ SPORTIVE DEI FIGLI** minori fiscalmente a carico (6 -18 anni), con un **MAX PARI A EURO 150 PER OGNI FIGLIO**.

Nella domanda dovrà essere allegata la ricevuta delle spese sostenute, e potrà essere presentata per ISEE NON SUPERIORE A 20.000 EURO.

!! Entrambi i genitori non possono richiedere il contributo per lo stesso figlio, anche se dipendenti di aziende diverse.!!

Documentazione richiesta:

- Attestazione ISEE in corso di validità
- Ricevuta di pagamento dell'abbonamento alla società sportiva o palestra



SOSTEGNO SPESE UNIVERSITARIE

Un **CONTRIBUTO di 100 euro** all'anno per l'intero corso di studi, per ogni figlio iscritto all'università **NON** fuori corso.

Nella domanda dovrà essere allegata la ricevuta del pagamento delle tasse universitarie, e potrà essere presentata per **ISEE NON SUPERIORE A 20.000** euro.

❗ Entrambi i genitori non possono richiedere il contributo per lo stesso figlio, anche se dipendenti di aziende diverse

Documentazione richiesta:

- Ricevuta del pagamento delle tasse universitarie
- Certificato di iscrizione studente "in corso" all'anno accademico
- Attestazione Isee in corso di validità



BONUS NASCITA/ADOZIONE

Un CONTRIBUTO PARI A **500 Euro** per nascite o adozioni.

Nella domanda dovrà essere allegato il certificato di nascita o di adozione del proprio figlio e potrà essere presentata per

ISEE NON SUPERIORE A 26.000 EURO

❗ Entrambi i genitori non possono richiedere il contributo per lo stesso figlio, anche se dipendenti di aziende diverse

Documentazione richiesta:

- Certificato Nascita o Adozione
- Attestazione ISEE



PATOLOGIE GRAVEMENTE INVALIDANTI

Un **CONTRIBUTO PARI A 500 Euro ANNUI**

per I lavoratori, che HANNO nel nucleo familiare convivente figli e/o moglie, fiscalmente a carico, con PATOLOGIA INVALIDANTE che abbiano avuto riconosciuta l'indennità di accompagnamento (Legge 11 febbraio 1980 n°18),

La prestazione ha validità **MAX DI 3 ANNI**

e

la **DOMANDA DEVE ESSERE RIPRESENTATA OGNI ANNO.**

!! Il contributo s'intende per ogni singola persona affetta da patologia invalidante !!

Documentazione richiesta:

- dichiarazione sostitutiva dello stato di famiglia
- mod. 730/Unico
- verbale di accertamento di invalidità della commissione medica



